"EL MUNDO QUE HEMOS CREADO ES UN PROCESO DE NUESTRO PENSAMIENTO. NO SE PUEDE CAMBIAR SIN CAMBIAR NUESTRA FORMA DE PENSAR"– ALBERT EINSTEIN

APRENDE ALEMÁN DE FORMA FÁCIL, EFICAZ Y ORGANIZADA

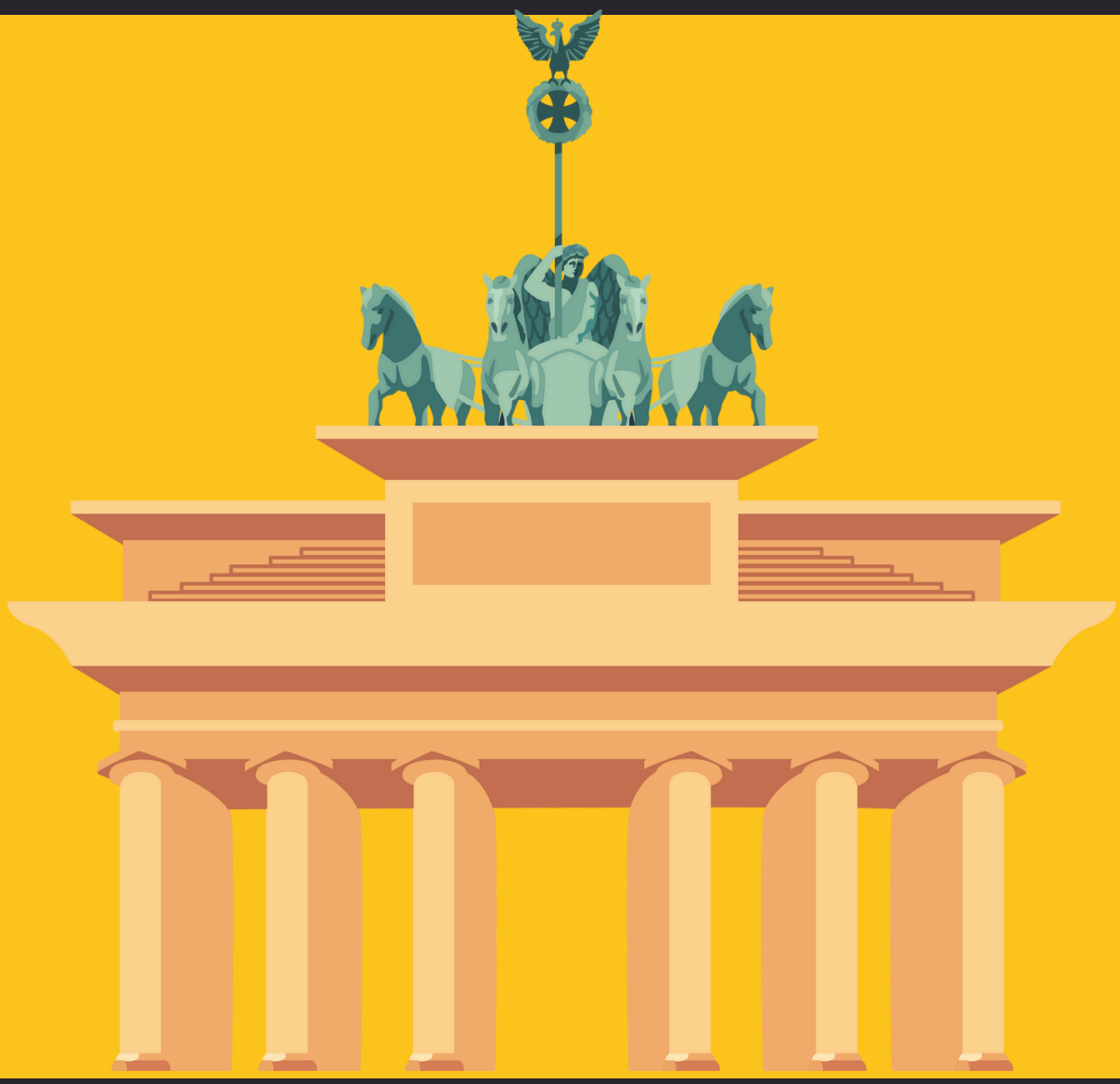

ALEMÁN SIN TAPUJOS C1

Aprende alemán C1 de forma fácil, eficaz y organizada

Método claro, eficaz y 100% adaptado para hispanohablantes

👉**Curso Autodidacta C1**

🚀 ¿POR QUÉ ESTE CURSO?

Domina el alemán desde cero con un **método diseñado específicamente para hispanohablantes**:

✓ **Sin clases aburridas**🥱 - Aprende con contenido práctico y dinámico.

✓ **Sin confusiones**😵 - Explicaciones claras en español, sin traducciones forzadas.

✅ LO QUE INCLUYE

ACCESO ILIMITADO

- Avanza a tu ritmo, sin fechas límite.
- Campus virtual disponible 24/7 desde cualquier dispositivo.

Alemán sin Tapujos Autodidacta C1

MÉTODO COMPROBADO (MCER)

- Contenido estructurado para alcanzar un C1 sólido.
- Preparación incluida para el examen oficial.

RECURSOS EXCLUSIVOS

- +1000 actividades interactivas (gramática, vocabulario, audios).
- Correcciones personalizadas por profesores (feedback detallado).

BONUS ESPECIALES

- Incluye 1 unidad de repaso de B2 GRATIS (para reforzar tus bases antes del nivel C1)
- Soporte personalizado: Resolución de dudas por email.

📚 CONTENIDO DETALLADO

✓ LECCIONES ESTRUCTURADAS

- Explicaciones gramaticales en español con ejemplos adaptados.
- Vídeos explicativos de temas clave.

Alemán sin Tapujos Autodidacta C1

✓ **VOCABULARIO ESENCIAL**

- Listas con traducción.
- Audios con pronunciación nativa.

✓ **ACTIVIDADES INTERACTIVAS**

- Ejercicios de gramática, comprensión lectora/auditiva.

🌟 **RESUMEN: ESTO NO ES UN CURSO MÁS**

- **Flexible:** Sin horarios, 100% autodidacta.
- **Claro:** Gramática explicada para hispanohablantes.
- **Eficaz:** Todo lo necesario para aprobar el C1 oficial.

💡 **¿CÓMO EMPIEZO?**

Compra el curso en Curso Autodidacta C1

Recibe acceso inmediato al campus virtual de por vida.

¡Empieza a aprender hoy mismo!

Te detallo mejor cómo funciona nuestro Campus Virtual exclusivo.👇

Alemán sin Tapujos Autodidacta C1

¿Cómo funciona el campus virtual?

- Tienes que acceder a nuestra web: alemansintapujos.com e ir a la pestaña "**Mis Cursos**"

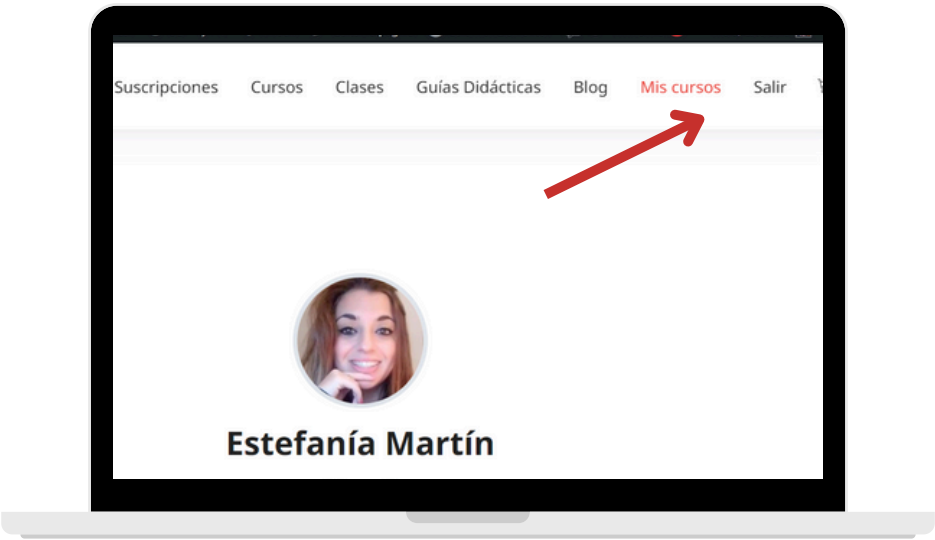

- **Cuando** acccedas a tus cursos, debes hacer clic y aparecerán los temas y tu nivel de progresión.

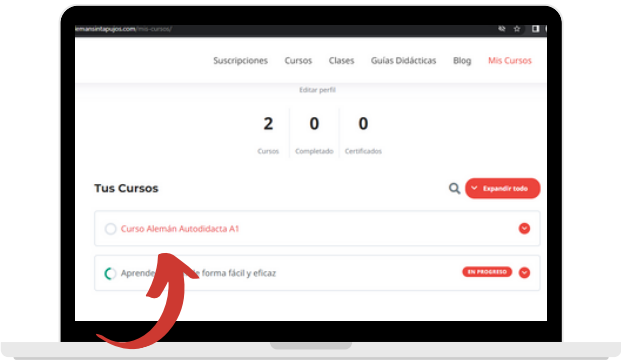

- Hemos de superar todas las actividades con un 80% de aciertos y hacer una **prueba final de cada tema**, de esta manera nos aseguramos de que has obtenido los conocimientos suficientes de cada tema. Queremos que **empieces con buen pie** y **retengas todos los conocimientos**. 👁️Ojo, tienes que tener en cuenta mayúsculas y minúsculas, dominar esto es fundamental en el idioma.

-Puedes consultar tus notas, tareas y correcciones en **"Mis cursos"** pusaldo **"En progreso"**.

-Como podemos observar en la imagen, podemos ver nuestras **notas y correcciones** que haya añadio el/la profesor/a.

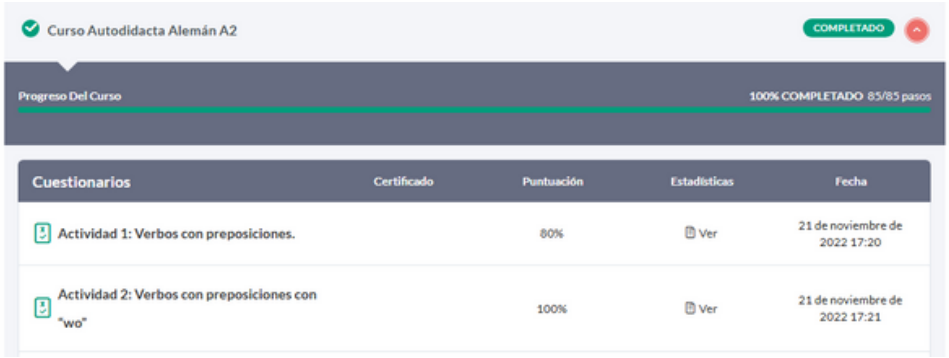

Alemán sin Tapujos Autodidacta C1

Posibles dudas

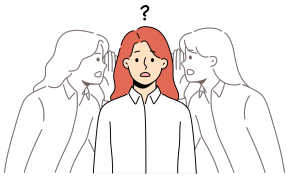

Flexibilidad Total

🌍 Acceso 24/7 desde cualquier dispositivo

⏳ Recomendación: Solo 15 minutos diarios para progresar visiblemente

Soporte Personalizado

✉️ ¿Dudas? Escríbenos a:

alemansintapujos@gmail.com

Acceso Inmediato

💳 Tras el pago: acceso completo e ilimitado al curso

📅 Sin fechas límite - tú marcas tu ritmo

Plan de Estudio Recomendado

🗓️ 1 tema por semana = éxito garantizado

📈 Progreso constante sin saturación

Nuestro Compromiso

🤝 Te ayudamos a aprender alemán:

✓ Fácil (explicaciones claras)

✓ Eficaz (método probado)

✓ Organizado (ruta de aprendizaje clara)

¡Tu viaje alemán comienza ahora! 🚀

Aviso importante – Responsabilidad del alumno/a

La sociedad “Deutschule Spanien, S.C.” (Alemán sin Tapujos®) **no se hace responsable en caso de que el/la alumno/a no pueda acceder a la plataforma**, ya sea por motivos personales o ajenos a la organización.

En situaciones donde los/las alumnos/as no utilicen la plataforma, no tendrán derecho a:

- **La devolución de la cuota abonada.**
- **Solicitar su incorporación a otro curso.**

El aprovechamiento del curso es r**esponsabilidad exclusiva del/la alumno/a.**

Recomendación importante

Una vez adquirido el curso, accede inmediatamente al campus virtual para:

1. Verificar que puedes ingresar sin problemas.
2. Asegurarte de que comprendes su funcionamiento básico.

Si encuentras dificultades, comunícanoslo de inmediato a:

📧 **alemansintapujos@gmail.com**

Estaremos encantados de ayudarte con cualquier duda técnica o de acceso.

Alemán sin Tapujos Autodidacta C1

BIENVENIDO/A AL MARAVILLOSO MUNDO DEL ALEMÁN C1

herzlich willkommen!

DANKE SCHÖN!

Alemán sin Tapujos®